

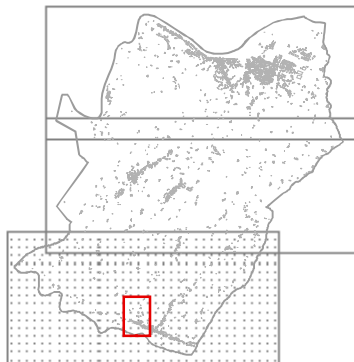

# COMUNE DI LASTRA A SIGNA

PROVINCIA DI FIRENZE



## REGOLAMENTO URBANISTICO



Unità modificata ai sensi dell'Art.66 del R.U.  
Delibera cc n°16 del 30.3.2016

TAV 1.C

Assetto del territorio

scala 1 : 5.000  
marzo 2016

