

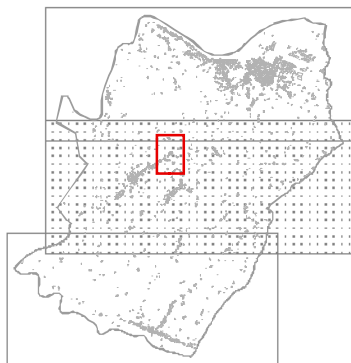

# COMUNE DI LASTRA A SIGNA

PROVINCIA DI FIRENZE



## REGOLAMENTO URBANISTICO



Unità modificata ai sensi dell'Art.66 del R.U.  
Delibera cc n°62 del 30.6.2016

TAV 1.B

Assetto del territorio

scala 1 : 5.000  
giugno 2016

