

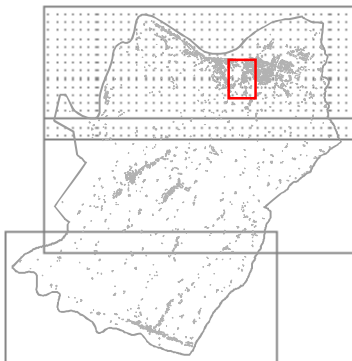

COMUNE DI LASTRA A SIGNA

PROVINCIA DI FIRENZE



REGOLAMENTO URBANISTICO



Unità modificata ai sensi dell'Art.66 del R.U.
Delibera cc n° 49 del 28/11/2008

TAV 1.A

Assetto del territorio

scala 1 : 5.000
novembre 2008

1669000

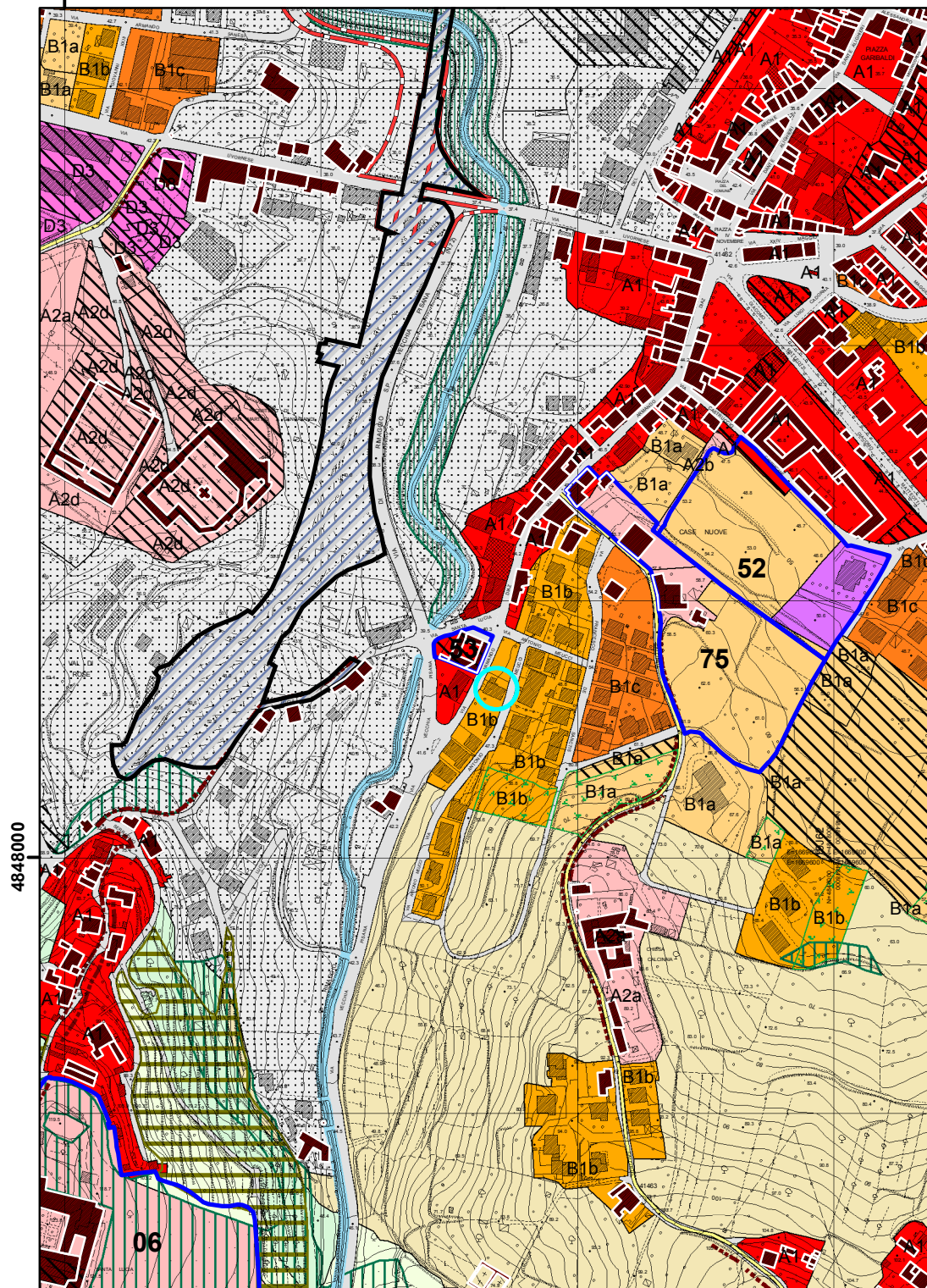

1669000